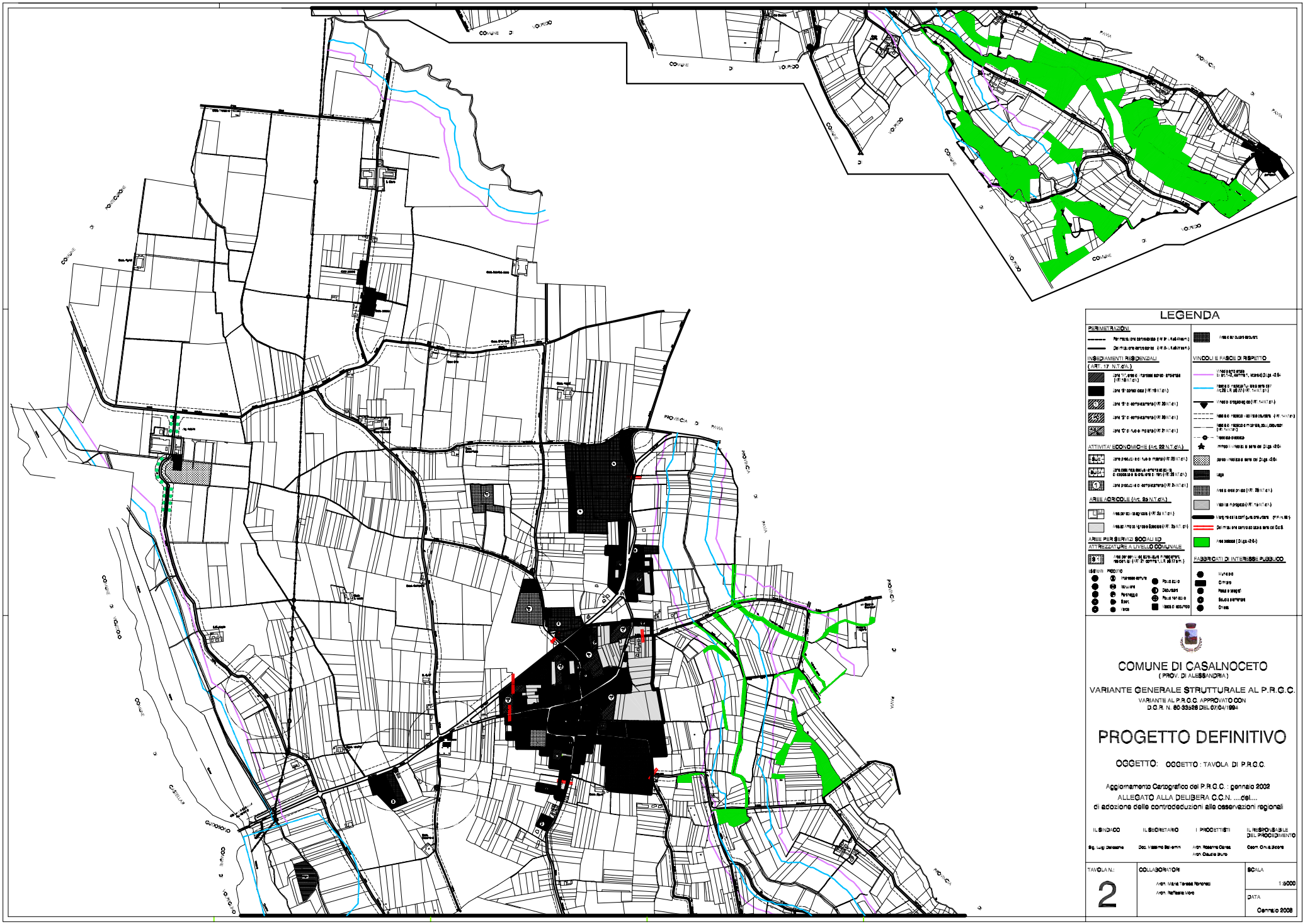
LEGENDA
PERIMETRAZIONI
Perimetrazione consolidata (Art. 9 L.R. 56/77 e s.m.i.)
Delimitazione centro abitato (Art. 4 L.R. 56/77 e s.m.i.)
INSEDIAMENTI RESIDENZIALI
(ART. 17 N.T.d.A.)
Zona "A" Aree di interesse storico ambientale (Art. 18 N.T.d.A.)
Zona "B" Centro Casa (Art. 19 N.T.d.A.)
Zona "B" di completamento (Art. 20 N.T.d.A.)
Zona "C" di completamento (Art. 20 N.T.d.A.)
Zona "C" di nuovo impianto (Art. 21 N.T.d.A.)
ATTIVITA' ECONOMICHE (Art. 22 N.T.d.A.)
Zona produttiva di nuovo impianto (Art. 23 N.T.d.A.)
Zona produttiva di completamento (Art. 24 N.T.d.A.)
AREE AGRICOLE (Art. 25 N.T.d.A.)
Area pianeggiante (Art. 26 N.T.d.A.)
Area di rilievo agricolo Boscato (Art. 26 N.T.d.A.)
AREE PER SERVIZI SOCIALI ED ATTREZZATURE A LIVELLO COMUNALE
Area per servizi ed attrezzature a livello comunale residenziali (Art. 21 comma 1, L.R. 56/77 s.m.i.)
ESISTENTI PROGETTO
Istituzioni comune
Istituzioni
Parcheggio
Sport
Verde
Pozzo pubblico
Depuratori
Pozzo non pubblico
Area di rispetto
Area di ricovero abusivi
VINCOLI E FASCE DI RISPETTO
Vincolo sismico (L. 64/74, D.M. 19/6/84, Circolare 4/LL.PP. 1974)
Fascia di rispetto fiume Po (L.R. 56/77 Art. 14 lett. g)
Vincolo idrogeologico (R.D. 1126/26)
Fascia di rispetto cimiteriale (R.D. 1265/34 Art. 338)
Fascia di rispetto cimiteriale (D.L.L. 285/90 Art. 57)
Fascia di rispetto elettrodotto
Pozzo (Fascia di tutela del D.Lgs. 152/99)
Sorgente (Fascia di tutela del D.Lgs. 152/99)
Lago
Area a rischio geologico (Art. 18 N.T.d.A.)
Vincolo idrogeologico (Art. 18 N.T.d.A.)
Vincolo di salvaguardia dell'ambiente naturale (Art. 24 N.T.d.A.)
Delimitazione centro abitato ai sensi del C.d.S.
Area boscata (D.Lgs. 227/01)
FABBRICATI DI INTERESSE PUBBLICO
Municipio
Chiesa
Pieve o oratori
Scuola elementare
Chiesa
COMUNE DI CASALNOCETO
(PROV. DI ALESSANDRIA)
VARIANTE GENERALE STRUTTURALE AL P.R.G.C.
VARIANTE AL P.R.G.C. APPROVATO CON
D.G.R. N. 80-33526 DEL 07/04/1994
PROGETTO DEFINITIVO
OGGETTO: OGGETTO : TAVOLA DI P.R.G.C.
Aggiornamento Cartografico del P.R.G.C. : gennaio 2002
ALLEGATO ALLA DELIBERA C.C.N. ....del....
di adozione delle controdeduzioni alle osservazioni regionali
IL SINDACO
Sig. Luigi Gardella
IL SEGRETARIO
Dott. Massimo Balsamo
I PROGETTISTI
Arch. Roberto Dames
Arch. Claudio Bruno
IL RESPONSABILE DEL PROCEDIMENTO
Geom. Orlando Bocca
TAVOLA N.:
2
COLLABORATORI
Arch. Maria Teresa Ferraris
Arch. Raffaele Vivo
SCALA
1:5000
DATA
Gennaio 2008